

SymbolOrganizer - Klientinstallation

Bläddra kram mappen som valdes till "Mapp för nätlicensfil". I mappen hittar du filen SymbolOrganizer_Client.exe som är installationsprogrammet för klienten.

Startbild

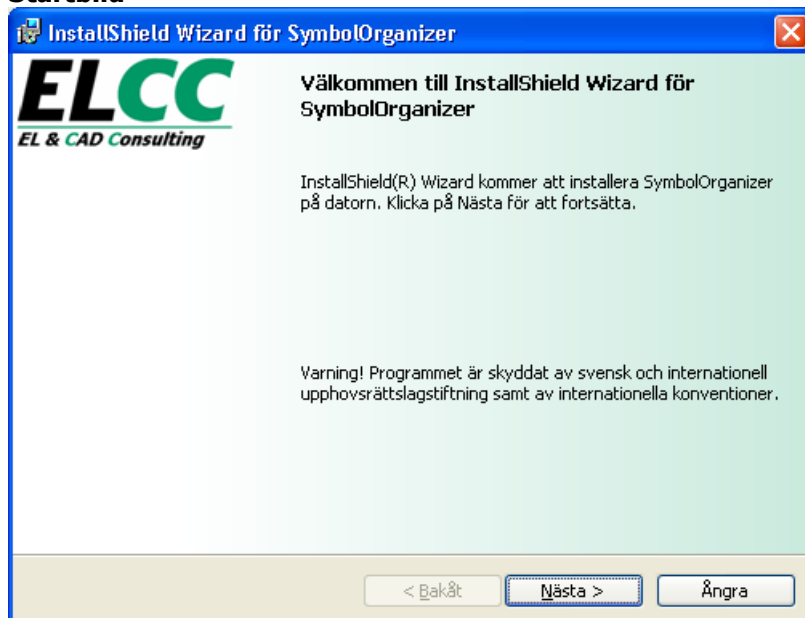

Licensavtal

Licensavtalet måste accepteras för att kunna fortsätta med installationen

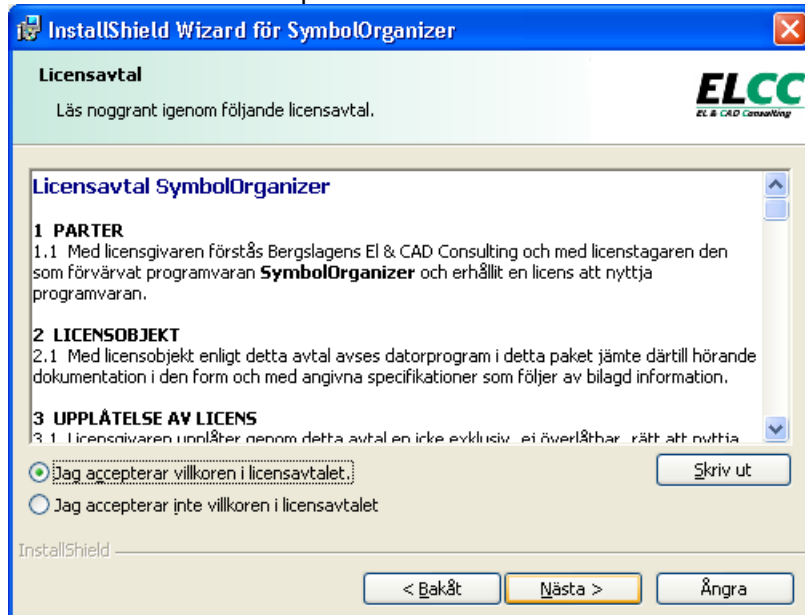

Kundinformation

Fyll i användaruppgifterna

Kundinformation
Fyll i dina uppgifter.

Användarnamn:
Användarnamn

Organisation:
Organisation

Installera programmet för:

Någon som använder datorn (samtliga användare)

Endast mig (Rolf Hagberg)

InstallShield

< Bakåt Nästa > Ångra

Klicka Installera för att starta installationen

Målmap
Klicka på Nästa för att installera i den här mappen eller klicka Byt för att installera i en annan mapp.

Installera SymbolOrganizer i:
C:\Program\ELCC\SymbolOrganizer\

Byt...

InstallShield

< Bakåt Nästa > Ångra

Installationsförlopp

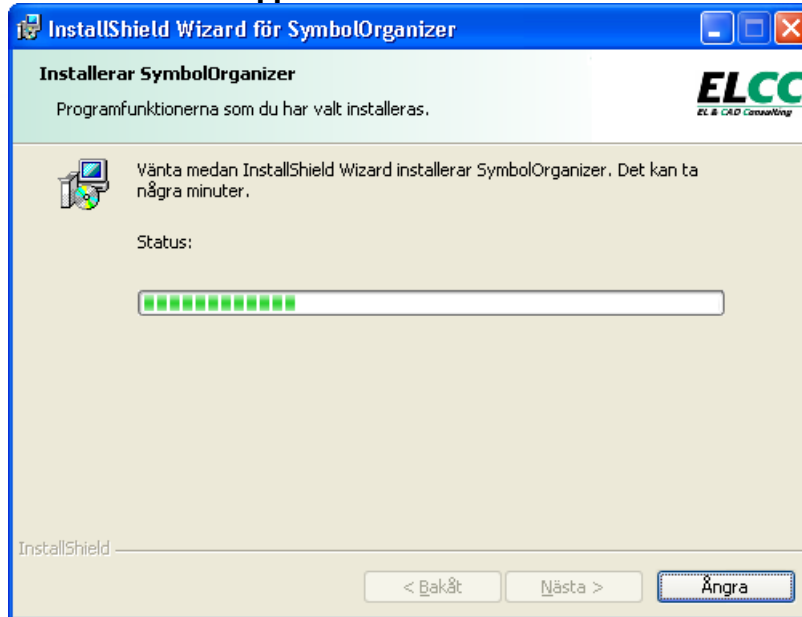

Ange licensuppgifter

Licensnummer ska vara sexsiffrigt numeriskt

Licensnyckel ska vara 8 tecken alfabetiskt. Versaler och gemener måste vara rätt.

Licenskod ska vara tre grupper med hexadecimala nummer åtskilda av mellanslag

Om licensuppgifterna angavs korrekt vid nätverksinstallationen föreslås här samma uppgifter. Klicka i så fall "Hoppa över". Om licensuppgifterna behöver modifieras gör du det och klickar "Spara" för att lagra licensfilen vars namn visas i programdialogen.

Installationen slutförd.

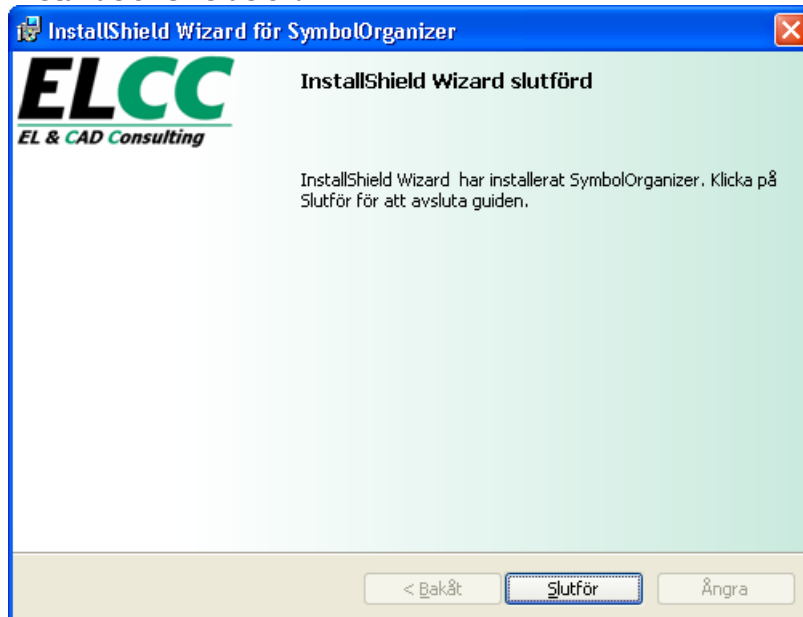

Aktivera SymbolOrganizer.

Aktivera programtillägget med genvägen "Aktivera SymbolOrganizer" som du hittar i startmenyn under programgruppen "ELCC\SymbolOrganizer". Genvägen startar ELPROCAD IC / BricsCAD och aktiverar ett nytt verktygsfält kallat "SymbolOrganizer".

För att tillägget ska kunna aktiveras i en ELPROCAD IC installation måste ELPROCAD IC vara startad med ett (valfritt) projekt och att ritningseditorn är stängd. Om så ej är fallet ser du till att ställa ELPROCAD IC i det läget innan du klickar "Ja" i dialogen som visas. Se nedan.

Har ni endast BricsCAD installerad utan ELPROCAD IC klickar ni alltid "Ja" i dialogen.

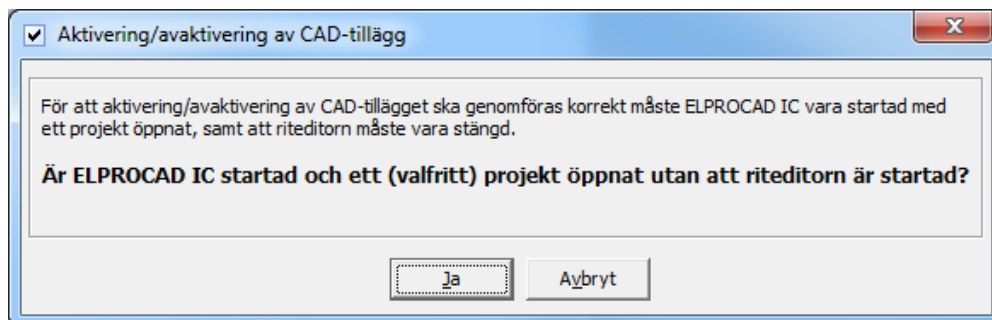

För att avaktivera (dölja) verktygsfältet "SymbolOrganizer" görs samma procedur med genvägen "Avaktivera SymbolOrganizer" i startmenyn. Ska tilläggen avinstalleras måste först genvägen för att avaktivera tillägget köras eftersom avinstallationen kommer att ta bort genvägen.